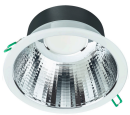

# Technische Daten Philips LED Downlight Coreline DN142B Aluminium Weiß 11W 1200lm 60D - 830 Warmweiß | Ausschnitt 155mm - IP54 - UGR<19

Produkt ansehen

## Technische Daten

| | |
|---|---|
| Artikelnummer | 248701 |
| EAN | 8720169503021 |
| Herstellercode | 8720169503021 |
| Marke | Philips |
| Herstellername | DN142B 10S/830 PSU-E UGR19 IP54 |
| Budgetlight All-in Garantie | 5 Jahre |
| Durchschnittliche Lebensdauer (Stunden) | 50000 |

## Technische Informationen

| | |
|---|---|
| Notfallbeleuchtung | Keine Notbeleuchtung |
| Schwenkbar | Nein |
| Technologie | LED Integriert |
| Ersetzt (Watt) | 2x18 |
| Watt | 11W |
| Lampen Spannung (V) | 220-240 |
| Dimmbar | Nicht dimmbar |
| Farbcode | 830 Warmweiß |
| Lichtfarbe (Kelvin) | 3000 Warmweiß |
| Farbwiedergabestufe (Ra) | 80-89 - Gute Farbwiedergabe |
| Helle Farbe | Weiß |

| | |
|---|---|
| Farbsteuerung | Einzelfarbe |
| Abstrahlwinkel (Grad) | 60 |
| Lichtstrom (Lumen) | 1200lm |
| Lumen Watt Verhältnis (Lm/W) | 109 |
| Leistungsfaktor | >0.95 |
| Einheitliches Blendlicht Verhältnis (UGR) | < 19 – für Büros und Schulen |
| Optikabdeckung | PC (Polycarbonat) |
| Produkttyp | LED Deckenstrahler |

## Informationen zur Leuchte

| | |
|---|---|
| EOC8 | 50302100 |
| Befestigung | Einbau |
| Ausgeschnitten (mm) | 155 |
| IP-Schutzklasse | IP54 - staub- und spritzwassergeschützt |
| Prallschutz | IK03 - 0.35 Joule |
| Betriebstemperatur | -20°C bis +40°C |
| Gehäuse | Aluminium |
| Sockelfarbe | Weiß |
| Leuchtenverbindung | PI [6-polige Steckverbindung] |
| Product Serie | DN142B |

## Maße

| | |
|---|---|
| Höhe (mm) | 82 |
| Durchmesser (mm) | 162 |

**Warum BudgetLight?**

die **besten Preise** bis zu **7 Jahre Garantie**

einfache **Retour** **effiziente** LEDs

## Sensorinformationen

| | |
|---|---|
| Sensortyp | Kein Sensor |

Trustpilot