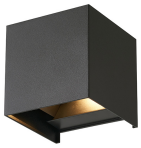

Technische Daten D'Lite Wandleuchte Elingen Schwarz Up & Down 4.9W 480lm - 830 Warmweiß | IP65

Produkt ansehen

Technische Daten

Artikelnummer	250632
EAN	5430004236047
Herstellercode	DLT009240005001
Marke	D'Lite
Herstellername	Elingen Aluminium cover, clear plastic body and diffuser, 220-240V/50-60Hz, 2*3W COB LED 3000K, No s
Budgetlight All-in Garantie	2 Jahre
Durchschnittliche Lebensdauer (Stunden)	30000

Technische Informationen

Technologie	LED Integriert
Lampen Spannung (V)	220-240
Watt	4.9W
Dimmbar	Nicht dimmbar
Inkl. Leuchtmittel	Ja
Farbcode	830 Warmweiß
Lichtfarbe (Kelvin)	3000 Warmweiß
Farbwiedergabestufe (Ra)	80-89 - Gute Farbwiedergabe
Helle Farbe	Weiß
Farbsteuerung	Einzelfarbe
Lichtstrom (Lumen)	480lm

Lumen Watt Verhältnis (Lm/W)	98
Leistungsfaktor	>0.50
Schwenkbar	Nein
Befestigung	Wandmontage
Produkttyp	Dekorative LEDs

Informationen zur Leuchte

Leuchtenverbindung	Kabel
IP-Schutzklasse	IP65 - staub- und wasserdicht
Prallschutz	IK02 - 0.20 Joule
Sockelfarbe	Schwarz
Product Serie	Elingen

Maße

Länge (mm)	103
Breite (mm)	100
Höhe (mm)	100

Sensorinformationen

Sensortyp	Kein Sensor

Warum BudgetLight?

die **besten Preise** bis zu **7 Jahre Garantie**

einfache **Retour** **effiziente** LEDs

Trustpilot